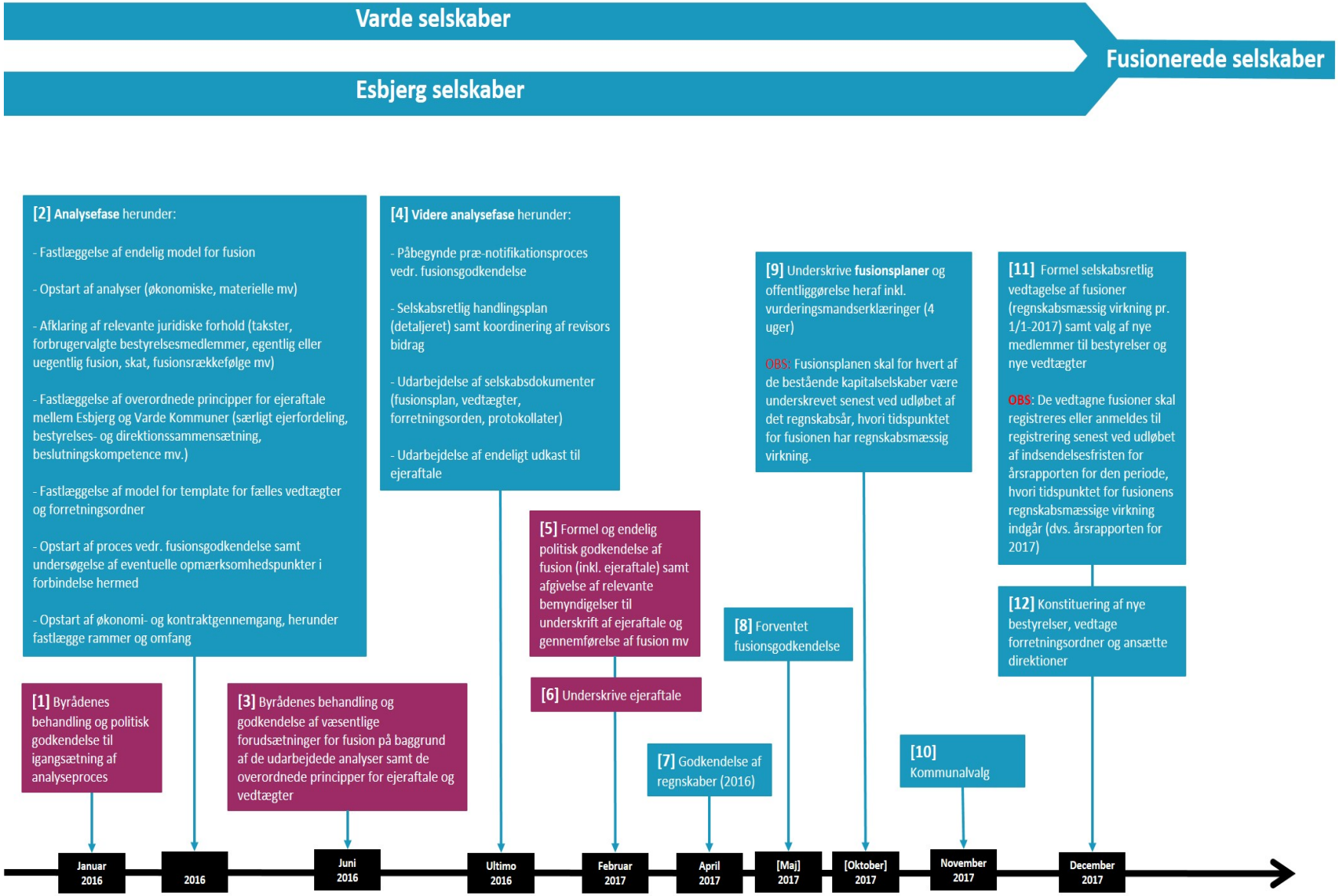
Varde selskaber
Esbjerg selskaber
Fusionerede selskaber
[2] Analysefase herunder:
- Fastlæggelse af endelig model for fusion
- Opstart af analyser (økonomiske, materielle mv)
- Afklaring af relevante juridiske forhold (takster, forbrugervalgte bestyrelsesmedlemmer, egentlig eller uegentlig fusion, skat, fusionsrækkefølge mv)
- Fastlæggelse af overordnede principper for ejeraftale mellem Esbjerg og Varde Kommuner (særligt ejerfordeling, bestyrelses- og direktionssammensætning, beslutningskompetence mv.)
- Fastlæggelse af model for template for fælles vedtægter og forretningsordner
- Opstart af proces vedr. fusionsgodkendelse samt undersøgelse af eventuelle opmærksomhedspunkter i forbindelse hermed
- Opstart af økonomi- og kontraktgennemgang, herunder fastlægge rammer og omfang
[4] Videre analysefase herunder:
- Påbegynde præ-notifikationsproces vedr. fusionsgodkendelse
- Selskabsretlig handlingsplan (detaljeret) samt koordinering af revisors bidrag
- Udarbejdelse af selskabsdokumenter (fusionsplan, vedtægter, forretningsorden, protokollater)
- Udarbejdelse af endeligt udkast til ejeraftale
[9] Underskrive fusionsplaner og offentliggørelse heraf inkl. vurderingsmandserklæringer (4 uger)
OBS: Fusionsplanen skal for hvert af de bestående kapitalselskaber være underskrevet senest ved udløbet af det regnskabsår, hvori tidspunktet for fusionen har regnskabsmæssig virkning.
[11] Formel selskabsretlig vedtagelse af fusioner (regnskabsmæssig virkning pr. 1/1-2017) samt valg af nye medlemmer til bestyrelser og nye vedtægter
OBS: De vedtagne fusioner skal registreres eller anmeldes til registrering senest ved udløbet af indsendelsesfristen for årsrapporten for den periode, hvori tidspunktet for fusionens regnskabsmæssige virkning indgår (dvs. årsrapporten for 2017)
[5] Formel og endelig politisk godkendelse af fusion (inkl. ejeraftale) samt afgivelse af relevante bemyndigelser til underskrift af ejeraftale og gennemførelse af fusion mv
[8] Forventet fusionsgodkendelse
[12] Konstituering af nye bestyrelser, vedtage forretningsordner og ansætte direktioner
[1] Byrådenes behandling og politisk godkendelse til igangsætning af analyseproces
[3] Byrådenes behandling og godkendelse af væsentlige forudsætninger for fusion på baggrund af de udarbejdede analyser samt de overordnede principper for ejeraftale og vedtægter
[6] Underskrive ejeraftale
[7] Godkendelse af regnskaber (2016)
[10] Kommunalvalg
Januar 2016
2016
Juni 2016
Ultimo 2016
Februar 2017
April 2017
[Maj] 2017
[Oktober] 2017
November 2017
December 2017